



**Area: Funzioni Fondamentali Settore: Edilizia, Patrimonio e
Stazione Appaltante C.d.R.: Edifici Scolastici e Stazione
appaltante Servizio: Edilizia e fabbricati Unità Operativa:
Manutenzione fabbricati Ufficio: Manutenzione Fabbricati
DECRETO DEL PRESIDENTE**

**Decreto n. 127 del 03/09/2020
Protocollo n. 46876 del 03/09/2020**

Treviso, 03/09/2020

**Oggetto: ATTUAZIONE ART. 232, C. 8, D.L. 19.05.2020 N. 34
CONVERTITO, CON MODIFICAZIONI, DALLA L. 17.07.2020 N. 77.
INTERVENTI SU SPAZI E AULE PER EMERGENZA SANITARIA COVID-19 NEGLI
EDIFICI SCOLASTICI DELLA PROVINCIA DI TV.**

IL PRESIDENTE DELLA PROVINCIA

Premesso che l'articolo 232, comma 8, del decreto-legge 19 maggio 2020, n. 34, convertito, con modificazioni, dalla legge 17 luglio 2020, n. 77, ha previsto che, "al fine di supportare gli enti locali in interventi urgenti di edilizia scolastica, nonché per l'adattamento degli ambienti e delle aule didattiche per il contenimento del contagio relativo al Covid-19 per l'avvio del nuovo anno scolastico 2020-2021, il fondo per le emergenze di cui al Fondo unico per l'edilizia scolastica di cui all'articolo 11, comma 4-sexies, del decreto-legge 18 ottobre 2012, n. 179, convertito, con modificazioni, dalla legge 17 dicembre 2012, n. 221, è incrementato di euro 30 milioni per l'anno 2020";

Preso atto che, in attuazione di tale disposizione, con decreto del Ministro dell'Istruzione 29 luglio 2020, n. 77 si è proceduto a ripartire la somma di euro 30 milioni, individuando apposite fasce di importo, in favore di tutte le Province e Città metropolitane, nonché dei Comuni con più di 10.000 studenti;

Dato atto che, con nota prot. AOODGEFID/26365 del 3 agosto 2020 la Provincia di Treviso è risultata assegnataria della somma di euro 350.000,00;

Visto che, come riportato nella succitata nota "Gli enti locali di cui all'indirizzo sono, quindi, autorizzati ad avviare le procedure per l'affidamento dei lavori, servizi o forniture per l'adeguamento degli spazi e degli ambienti didattici al fine di garantire l'avvio dell'anno scolastico 2020-2021 in condizioni di sicurezza";

Considerato che, a seguito di tale assegnazione, la Provincia di Treviso ha individuato gli interventi a favore degli Istituti Scolastici Superiori e ammissibili a codesto finanziamento quali:





- lavori di manutenzione straordinaria su edifici pubblici destinati ad uso scolastico, nonché per opere murarie, impianti e sistemazioni esterne;
- acquisto di beni durevoli, come a titolo semplificativo ma non esaustivo, tensostrutture o strutture modulari per la realizzazione di nuovi spazi;
- interventi edilizi di adeguamento di edifici pubblici per la creazione di nuovi spazi utilizzabili per la didattica.

Visto che sono stati individuati: "INTERVENTI DI ADEGUAMENTO E ADATTAMENTO FUNZIONALE SPAZI E AULE DIDATTICHE LEGATI AD EMERGENZA SANITARIA COVID-19 NEGLI EDIFICI SCOLASTICI DELLA PROVINCIA DI TREVISO", del costo complessivo di Euro 346.085,15, come si evince dall'elenco completo interventi divisi per i 6 Poli Scolastici ove sono riportati per ciascun intervento il Codice edificio scolastico (SNAES) per il successivo monitoraggio e allegato al presente Decreto;

Visto che sono stati assegnati poteri commissariali ai Sindaci e Presidenti di province e città metropolitane con D.L. 8 aprile 2020, n. 22, convertito, con modificazioni, dalla legge 6 giugno 2020, n. 41, al fine di garantire la rapida esecuzione di interventi di edilizia scolastica, anche in relazione all'emergenza da COVID-19, fino al 31 dicembre 2020;

Ritenuto, pertanto, di approvare l'elenco degli interventi individuati, allegato al presente atto, in attuazione del decreto del Ministro dell'Istruzione 29 luglio 2020, n. 77;

Dato atto che il presente provvedimento è di competenza del Presidente della Provincia ai sensi dell'art. 1, comma 55, Legge n. 56/2014 e dello Statuto dell'Ente;

Richiamato per quanto compatibile il D.Lgs. 18/8/2000 n. 267;

Visti i pareri di regolarità tecnica e contabile espressi dal Dirigente del Settore competente e Responsabile del Servizio Finanziario, ai sensi degli articoli 49 e 147 bis del D.Lgs. 18/8/2000 n. 267 come risultano dall'allegato che costituisce parte integrante del presente provvedimento;

Vista l'attestazione del Segretario Generale di conformità alla Legge, allo Statuto e ai Regolamenti,

DECRETA

- 1) di prendere atto di quanto esposto in narrativa e quivi richiamarlo a far parte integrante del presente provvedimento;
- 2) di approvare, per la causale di cui alle premesse, l'elenco degli "INTERVENTI DI ADEGUAMENTO E ADATTAMENTO FUNZIONALE SPAZI E AULE DIDATTICHE LEGATI AD EMERGENZA SANITARIA COVID-19 NEGLI EDIFICI





SCOLASTICI DELLA PROVINCIA DI TREVISO" del costo complessivo di Euro 346.085,15, allegato al presente Decreto;

- 3) di demandare al Dirigente del Settore Edilizia, Patrimonio, Stazione Unica Appaltante l'approvazione del progetto esecutivo degli interventi in oggetto, l'affidamento in via d'urgenza dell'esecuzione degli interventi previsti nel succitato progetto esecutivo e di tutti gli atti conseguenti.

IL PRESIDENTE

MARCON STEFANO

(Sottoscritto digitalmente ai sensi
dell'art. 21 D.Lgs n. 82/2005 e s.m.i.)



**INTERVENTI DI ADEGUAMENTO E ADATTAMENTO FUNZIONALE SPAZI E
AULE DIDATTICHE LEGATI AD EMERGENZA SANITARIA COVID-19 NEGLI
EDIFICI SCOLASTICI DELLA PROVINCIA DI TREVISO**

**RELAZIONE TECNICO – DESCRITTIVA E
COMPUTI METRICI ESTIMATIVI
PROGETTO ESECUTIVO**

Dirigente Responsabile: avv. Carlo Rapicavoli

Importo totale interventi: Euro 346.085,15

Premesse

Gli interventi di cui al presente progetto riguardano l'adattamento e l'adeguamento di alcuni spazi adibiti ad aule su alcuni edifici scolastici della Provincia di Treviso al fine di ottemperare alle direttive impartite per il superamento dell'emergenza dovuta alla pandemia di COVID_19.

Plessi oggetto dell'intervento

I plessi per i quali sono previsti gli interventi di cui al presente progetto sono:

Polo TREVISO

- IST. MAGISTRALE "DUCA DEGLI ABRUZZI"
- I.P.S.S.C. "F. BESTA"
- I.T.I.S. GIORGI-FERMI
- I.T.C. "LUZZATTI" (CON AULE BESTA)
- LICEO CLASSICO "A. CANOVA"
- LICEO CLASSICO "A. CANOVA" SUCCURSALE
- LICEO SCIENTIFICO "L. DA VINCI"
- I.T.G. "A. PALLADIO"

Polo CONEGLIANO

- I.T.I.S. "G. GALILEI"
- I.S.I.S.S. "F. DA COLLO"
- LICEO SCIENTIFICO "MARCONI"
- I.P.S.I.A. "PITTONI"
- I.T.A.S. "CERLETTI" BIENNIO EX LATTERIA
- I.T.A.S. "CERLETTI" SEDE CORPO A
- I.T.A.S. "CERLETTI" EX I.P.S.A.A. CORAZZIN

Polo VITTORIO VENETO

- I.P.S.S.A.R. "A. BELTRAME" NUOVA SEDE
- LICEO CLASSICO "M. FLAMINIO"
- IST. D'ARTE "B. MUNARI" SEDE
- IST. D'ARTE "B. MUNARI" (AMPLIAMENTO)

Polo ODERZO

- I.T.C.G. "SANSOVINO"
- I.S.I.S.S. "A. V. OBICI"
- I.S.I.S.S. "A. V. OBICI" (AMPLIAMENTO)
- I.S.I.S.S. "A. SCARPA" di Motta di Livenza

Polo MONTEBELLUNA

- I.T.C.G. "EINAUDI-SCARPA"

Polo CASTELFRANCO

- I.S.I.S. "ROSSELLI"
- I.T.C.G. "A. MARTINI"

Descrizione della proposta progettuale

In ottemperanza alle disposizioni di legge impartite per la riapertura delle strutture destinate ad attività scolastica e secondo le linee guida riportate nel Manuale Operativo del MIUR – USR per il Veneto per il distanziamento sociale causa pandemia, emanate il 6 luglio 2020, l'Amministrazione Provinciale di Treviso con il progetto di cui al presente documento, ricaverà dei nuovi spazi per la gestione delle attività scolastiche e adeguerà alcuni spazi già presenti, rendendoli idonei alle vigenti disposizioni per l'attività scolastica.

Più precisamente si andranno a dividere degli ambienti ad oggi destinati ad Aule Magne, laboratori, biblioteche, e sia ricaveranno dei nuovi ambienti mediante l'installazione di pareti mobili attrezzate o con la creazione di tramezze in cartongesso, che permetteranno di ricavare delle nuove aule per permettere la distribuzione delle classi nel rispetto del rapporto di distanza tra studente/studente e insegnante/studenti di cui si riportano le principali indicazioni fornite dal MIUR-USR del Veneto

- Utilizzo di banchi 50 x 70 cm o 70 x 70 cm;
- Minima distanza tra colonne di banchi : 60 cm (meglio 80 cm)
- Interasse tra le sedie degli alunni (compreso il banco): 120 cm
- Minima distanza dal muro dietro la cattedra: 150 cm
- Minima distanza dal docente : 200 cm
- Adeguato distanziamento degli allievi dalle finestre
- Per aule con banchi 50x70 cm l'aula deve avere un'area di circa 52 mq e con una massima capienza ammessa di 20 / 24 alunni
- Nei laboratori da valutare caso per caso, considerando il distanziamento di 1 m tra gli alunni e di 2 m con la postazione fissa dei diversi docenti presenti in aula.

Oltre a ciò, con lo spostamento dell'ubicazione delle porte d'ingresso di alcune aule, si avrà la possibilità di distribuire i banchi rispettando le misure sopracitate.

Anche alcuni spazi ad oggi utilizzati come magazzini o deposito materiale, saranno riqualificati e adeguati all'utilizzo come aule.

In particolare di seguito sono elencati tutti gli stabili con l'indicazione sintetica degli interventi da realizzarsi.

Polo di Treviso

Istituto Magistrale Duca degli Abruzzi:

Opere elettriche per rimozione dell'impiantistica dei laboratori della succursale di Via San Pelajo per permettere la realizzazione di nuove aule.

I.P.S.S.C. "F. Besta":

Rimozione delle canaline e torrette elettriche della stanza R19 per permettere la locazione dei nuovi banchi.

I.T.I.S. Giorgi-Fermi:

Trasloco di tutto l'arredo interno dell'Istituto di Via Medaglie d'oro, per permettere i lavori di adeguamento dell'intero plesso scolastico.

I.T.C. Luzzati:

Ripristino delle zone ammalorate dei cornicioni dell'edificio tutto, mezzo spicconatura delle zone ammalorate e rifacimento delle stesse compresi i trattamenti passivanti dei ferri d'armo qualora fosse necessario.

Liceo Canova - Sede:

Rifacimento del tappeto sintetico campo calcetto esterno lato sud

Service di progettazione per nuovo percorso a servizio della scala antincendio

Liceo Canova – Succursale:

Service di progettazione per la nuova scala esterna in materiale ligneo

Liceo Scientifico Leonardo Da Vinci:

Opere di mascheramento delle canale elettriche e delle tubazioni esterne presenti nella stanza 0008 al PT, recuperata come nuova aula.

I.T.G. Palladio:

Creazione di foro porta con fornitura e posa in opera della stessa tra Laboratorio Informatica e Studio Audiovisivi.

Creazione di nuovi punti di alimentazione per installazione di termoscaner all'ingresso.

Creazione di compartimentazione REI per la creazione di nuove aule a servizio del Liceo Da Vinci

Polo di Conegliano

I.T.I.S. Galilei:

Sistemazione e sanificazione dell'ambiente "Laboratorio TEA" mezzo ripristino delle murature a ammalorate a seguito infiltrazioni dai cupolini.

I.S.I.S.S. Da Collo:

Rimozione delle pareti mobili che dividono le aule 68 - 69 e 1011 - 1012 per aumentare la capienza delle stesse mantenendo le distanze normate.

Liceo Scientifico "Marconi":

Installazione di nuove prese elettriche sulla parete confinante all'archivio.

Scollegamento tubi acqua sul bancone centrale laboratorio di fisica 2

I.P.S.I.A. Pittoni:

Demolizione del muro divisorio delle aule 66 e 68 per aumento capacità delle stanze.

Installazione di nuove calate per punti presa e nuove canale attrezzate per aumento capacità studenti.

I.T.A.S. Cerletti Biennio Ex Latteria:

Spostamento porta ingresso aula angolo S-E piano terra

Spostamento porta ingresso aula angolo S-E piano primo

I.T.A.S. Cerletti Corpo A:

Demolizione muro divisorio aule 1 – 2

I.T.A.S. Cerletti – Ex I.P.S.A.A. Corazzin:

Demolizione muro divisorio aule 5 – 5a

Demolizione muro divisorio aule 6 – 7

Demolizione muro divisorio aule 14 – 15

Polo di Vittorio Veneto

I.P.S.S.A.R. "A. Beltrame":

Sistemazione ingresso lato nord con posa in opera di nuova pavimentazione

Liceo Classico "M. Flaminio":

Trasloco arredi per aumento delle capacità di alcune aule.

Istituto d'arte "B. Munari" - Sede:

Installazione di nuovo serramento per divisione dell'aula didattica dall'area di macchinari

Istituto d'arte "B. Munari" - Ampliamento:

Installazione di parete manovrabile con insonorizzazione da installare in Aula Magna per la creazione di nuove aule.

Polo di Oderzo

I.T.C.G. "Sansovino":

Installazione di parete mobile nell'Aula Magna per la creazione di nuove aule compresa la riqualificazione dell'impianto elettrico a servizio della stessa e nuovo quadro elettrico a servizio del laboratorio del legno ricavato nell'aula 31.

I.S.I.S.S. "V. Obici":

Realizzazione di nuove aule mezzo creazione di tramezze in cartongesso per ricavare 4 spazi nella zona Aula Magna/Biblioteca, aumento della capienza delle aule 105 – 106 e 107 – 108 mezzo abbattimento della tramezza di divisione, aumento della capienza degli studenti nelle classi 201, 204, 206, 207 mezzo spostamento e tamponamento delle porte delle aule che consentiranno il posizionamento di alcuni banchi in più.

I.S.I.S.S. "V. Obici" - Ampliamento:

Creazione di nuova aula nel laboratorio di automazioni mezzo prolungamento del muro divisorio.

I.S.I.S.S. "A. Scarpa" di Motta di Livenza:

Sanificazione dell'aula ricevimento genitori mezzo lievo e smaltimento dell'attuale pavimentazione in linoleum, tinteggiatura delle superfici murarie.

Creazione di nuova aule mezzi posizionamento di una parete scorrevole da installare presso l'ex palestra dell'Istituto.

Polo di Montebelluna

I.T.C.G. "Einaudi-Scarpa":

Spostamento all'esterno del centralino del rilevatore presenze

Polo di Castelfranco

I.S.I.S.S. "Rosselli":

Abbattimento muro divisorio tra aula 19 e 20 Piano Terra

Installazione lavandino nel laboratorio 0019 per attività pomeridiane.

Cablaggio isola centrale aula 1001 MAC1 per 6 pc compresa linea elettrica

Cablaggio isola centrale aula 1002 MAC2 per 6 pc compresa linea elettrica

Nuovo punto alimentazione elettrica e dati dietro cattedra PC2 17

I.T.C.G. "Martini":

Installazione nuova parete mobile in Aula Magna per ricavo di nuove aule.

**DOCUMENTAZIONE GRAFICA DI ALCUNE
OPERE DA REALIZZARSI**

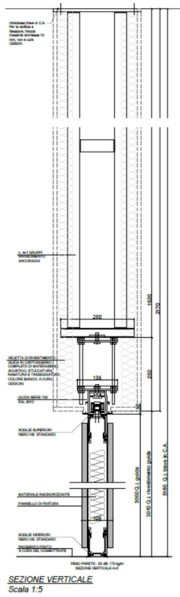

Nota Interna: per gli ancoraggi sulla trave in c.a. e per il tubolare incassato nel montante di partenza, vedere i dettagli nel dis. 14579-01

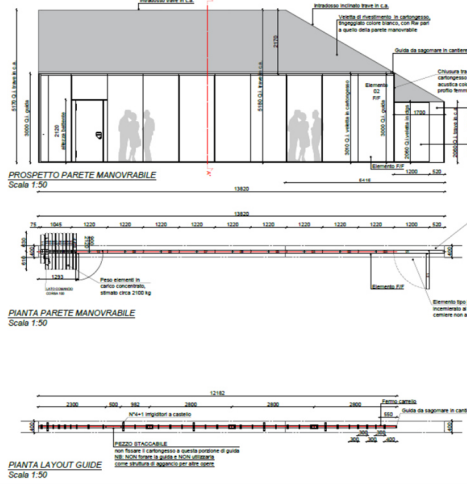

SEZIONI ORIZZONTALI
Scala 1:5

Parametri	Rivestimento in: Isolabianco	Classe 1
Profilo Alluminio	100 RAL 9010 Bianco Puro	
Versione	41 dB	
Elementi	Separati con pannelli ADDICINI	

Completato da: ACEGASAPSAMGA SERVIZI ENERGETICI S.P.A. Udine (UD)

Cliente: ISTITUTO SUPERIORE ANTONIO SCARPA Motta di Livenza (VE)

Oggetto: Parete Manovrabile MAXPARETE HSP

Preparato da: **oddicini**

Disegnato da: M.M. Data emissione: 04/09/2020

Approvato da: M.M. Data: 04/09/2020

Scale: 1:5 - 1:50

14579-00

Parete manovrabile da installarsi c/o Scarpa di Motta di Livenza

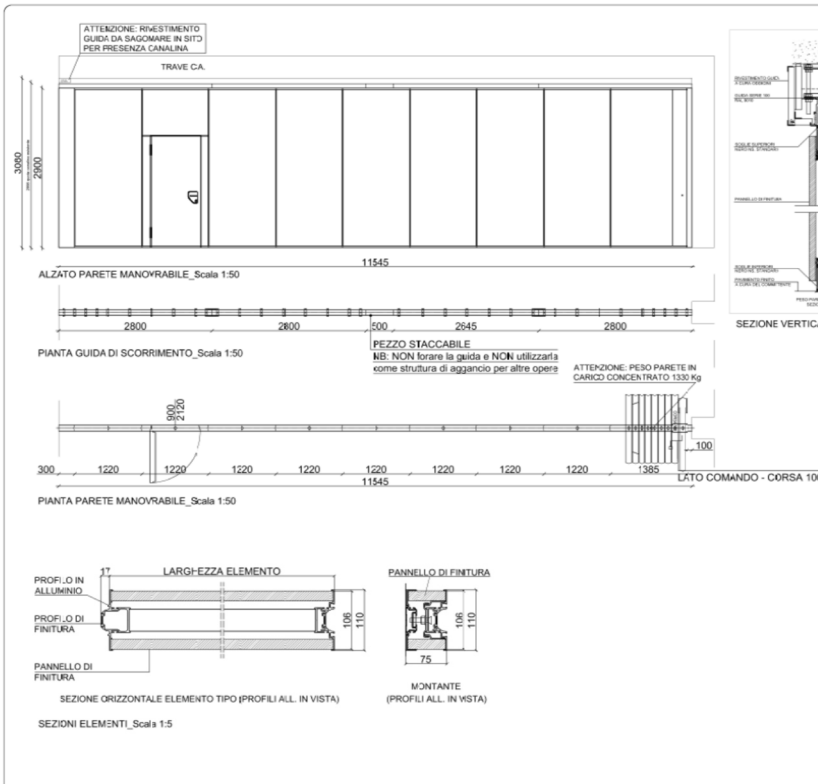

Pannelli Rivestimento in Isolabianco su Truciolite Ignifuga - Classe 1

Colore Bianco

Profilo Alluminio Sabotato naturale A VISITA

Tipo Guida 100 RAL 9010 (Bianco Puro)

Versione 41 dB

Elementi con Pannelli Separati

Completato da: ACEGASAPSAMGA SERVIZI ENERGETICI SPA

Cliente: IST. SANSOVINO DI ODERZO (TV)

Oggetto: Parete Manovrabile MAXPARETE HSP

Preparato da: **oddicini**

Disegnato da: M.M. Data emissione: 04/09/2020

Approvato da: M.M. Data: 04/09/2020

Scale: 1:5 - 1:50

14572-00

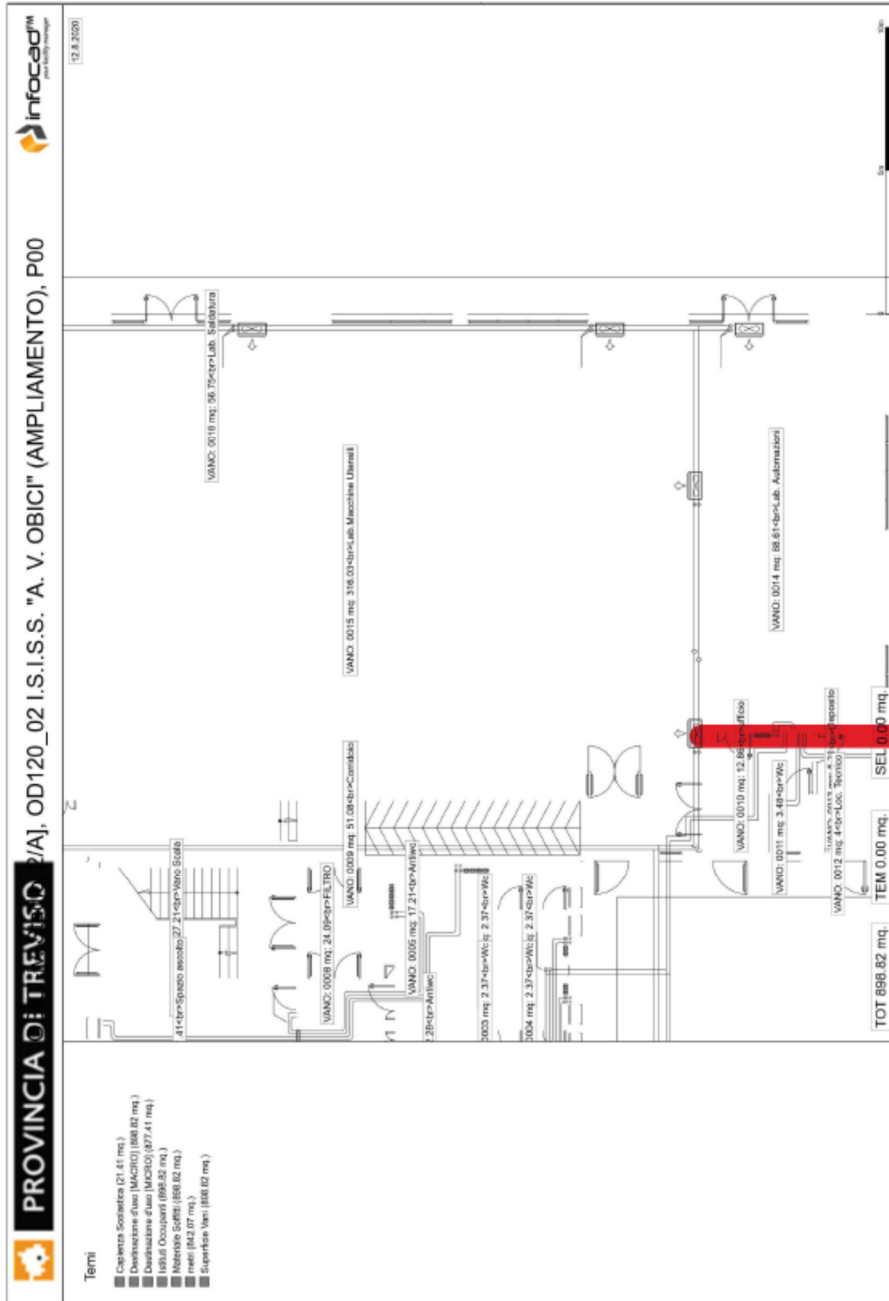

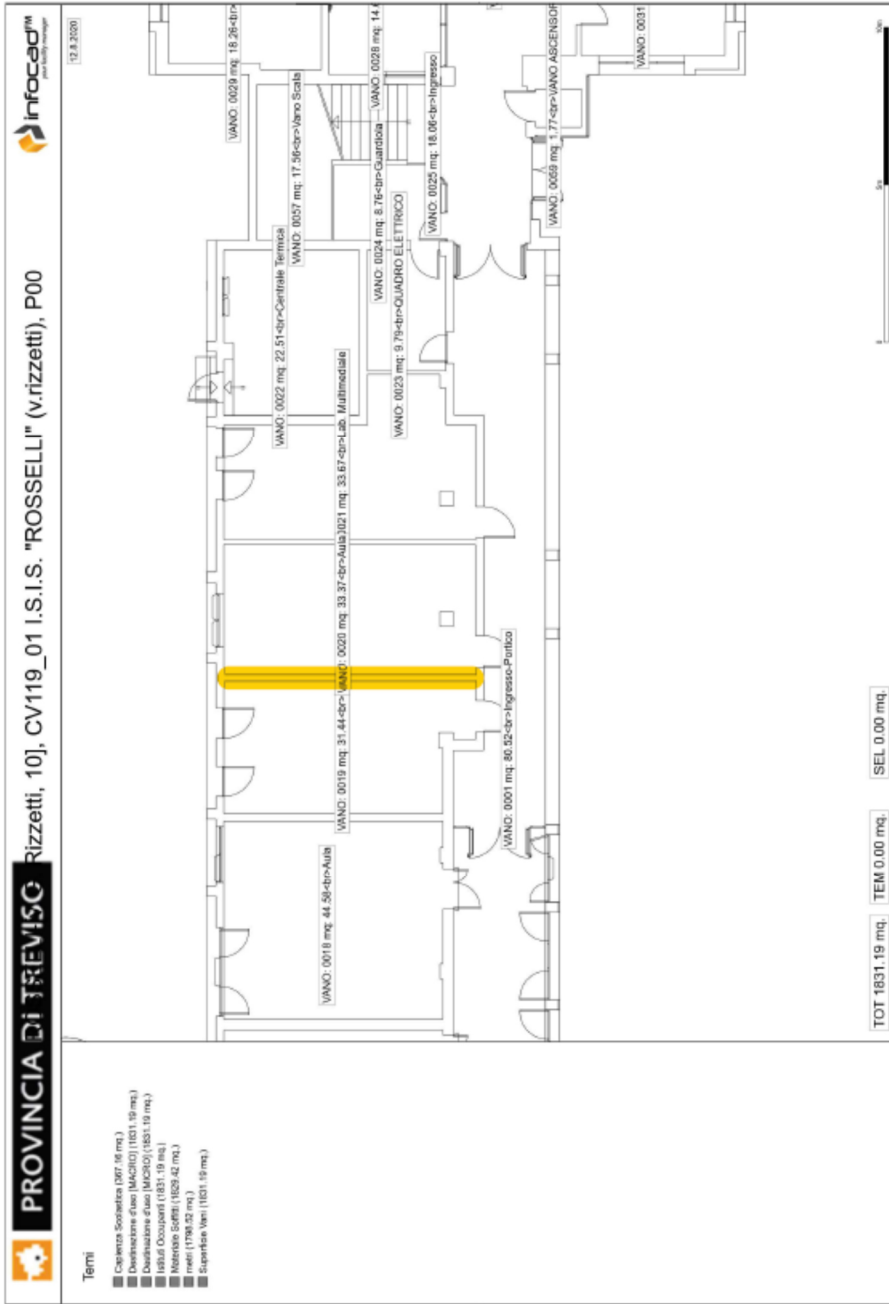

Demolizione tramezze per ampliamento aule c/o Rosselli di Castelfranco

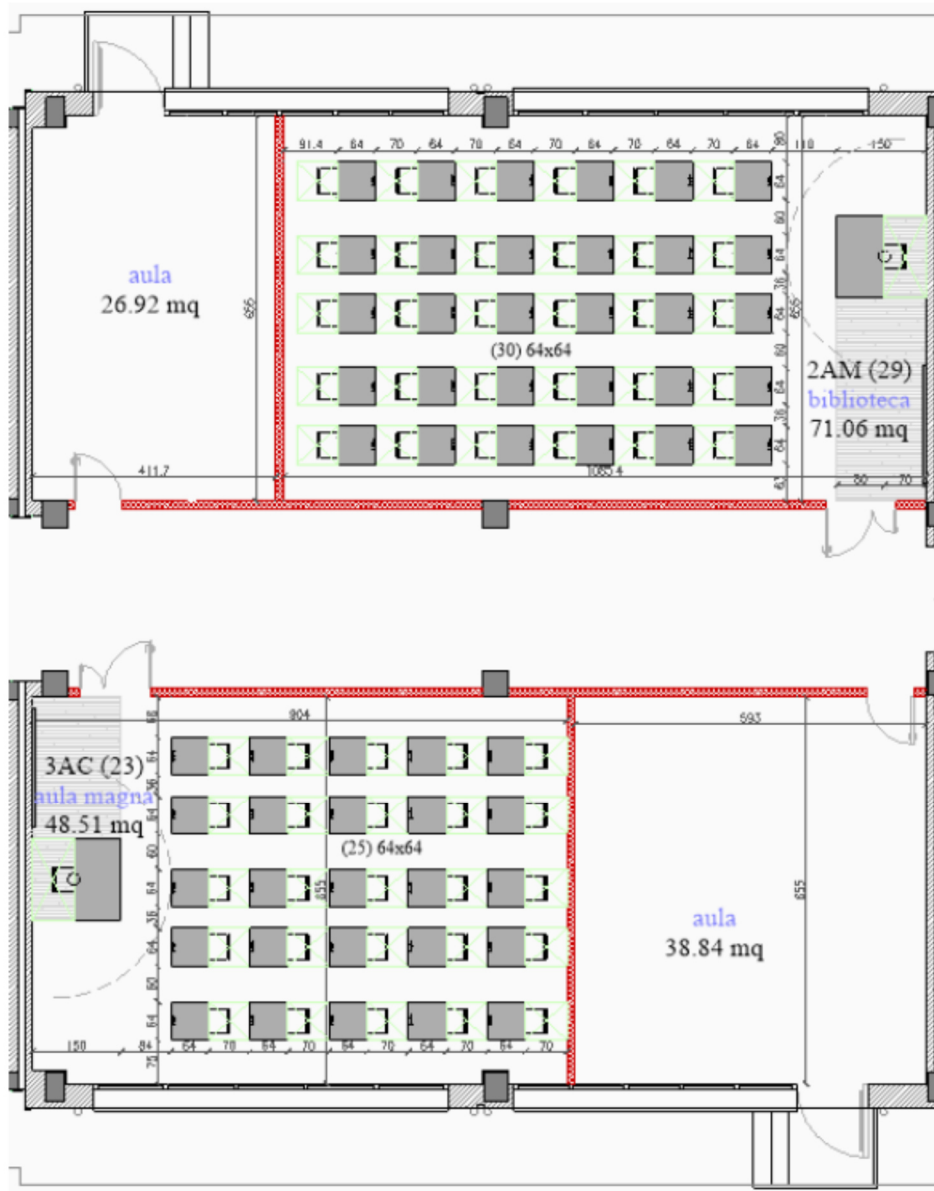

Creazione nuove aule mezzo creazione di tramezze di cartongesso nella zona Aula Magna e Biblioteca c/o Obici di Oderzo

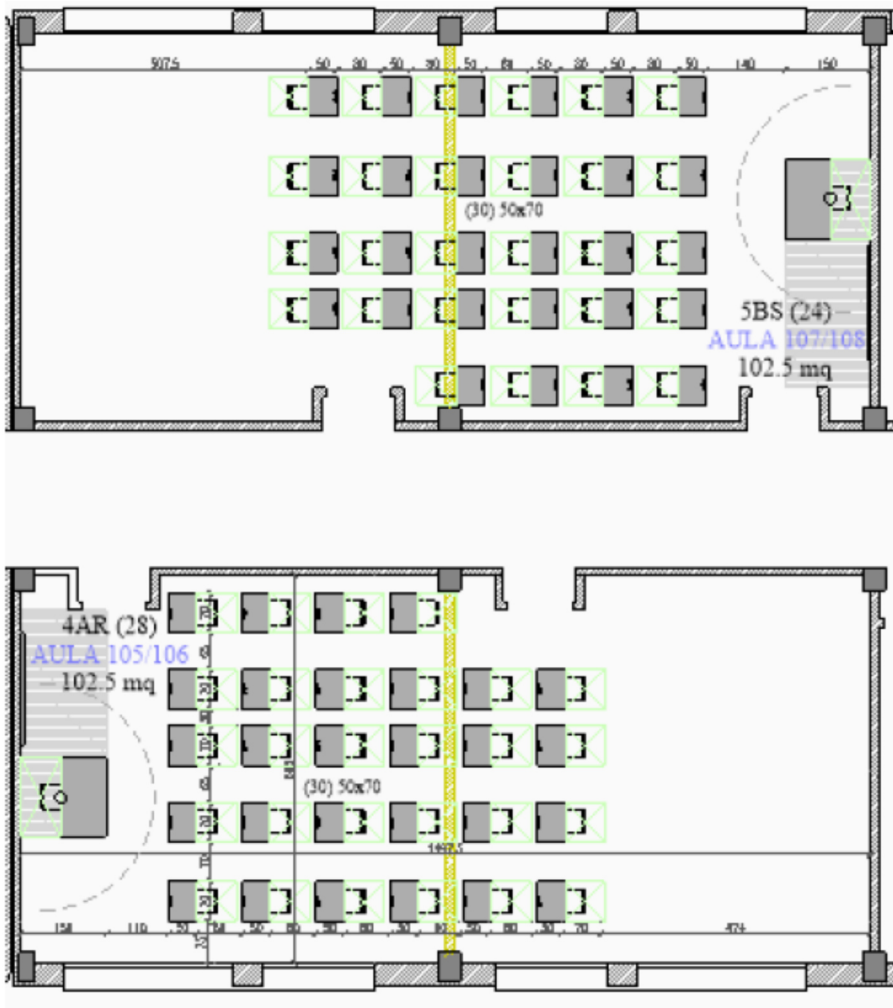

Ampliamento delle aule 105/106 e 107/108 mezzo demolizione delle tramezze interne c/o Obici di Oderzo



Adeguamento alle misure di collocazione banchi mezzo spostamento di porte c/o Obici di Oderzo

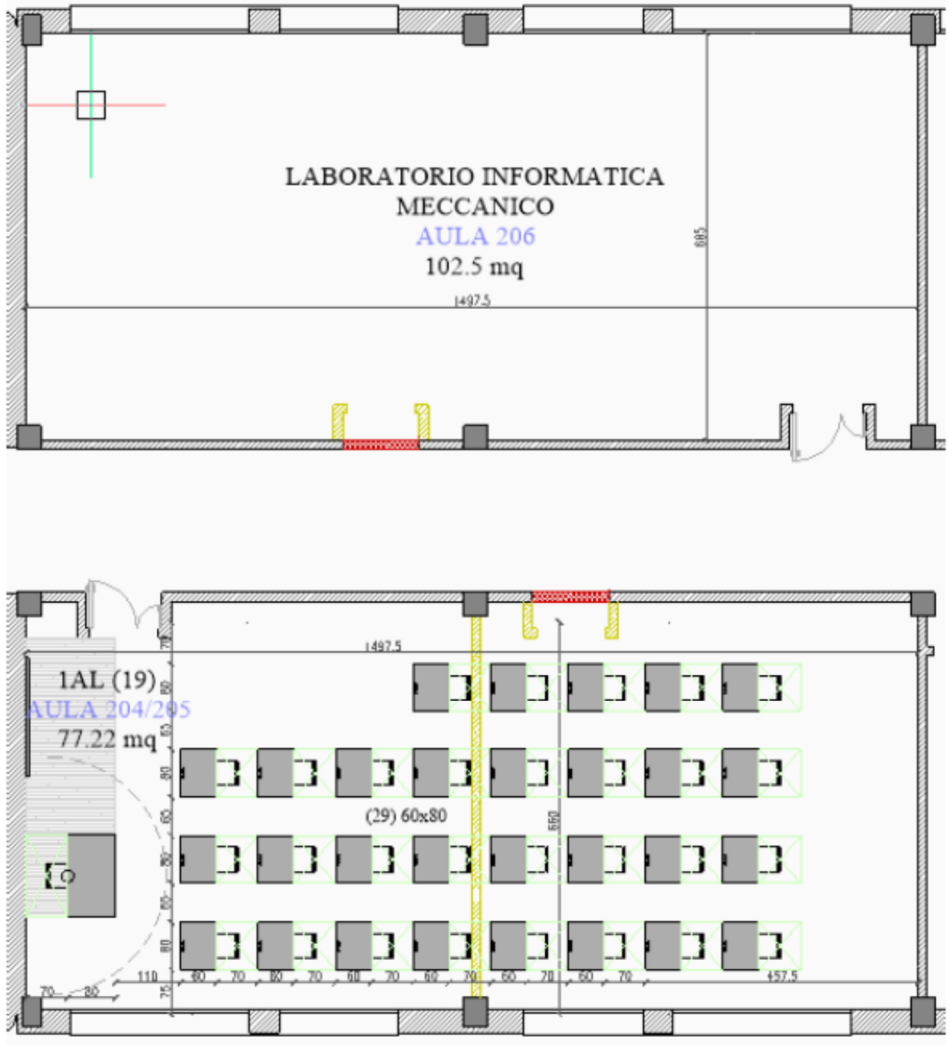

Progressivo	Protocollo	Descrizione Intervento	Stabile Intervento	Codice Anagrafe Regionale Edilizia Scolastica	Importo di progetto + IVA 22%
POLO DI TREVISO					
1	081775T/01	Vista l'emergenza Covid-19, alcuni locali si devono adattare alle nuove esigenze. Si richiede pertanto la rimozione urgente delle canaline e torrette elettriche, localizzate al centro della stanza, per poter distribuire i banchi in sicurezza.	TV116_01 I.P.S.S.C. "F. BESTA" > PR	0260863736	248,00 €
2	081952T/01	RICHIESTE PER AVVIO ANNO SCOLASTICO 2020-2021 MISURE ANTICOVID 19 Si richiede la sistemazione della coperture dell'edificio per pericolo caduta materiale al fine di poter utilizzare tutti gli ingressi. In alternativa si richiede protezione (copertura) entrata su lato prospiciente edificio Fermi	TV032_01 I.T.C. "LUZZATTI" (CON AULE BESTA)	0260863780	4.062,39 €
3	081689T/01	SUCCURSALE SAN PELAJO Buongiorno, si richiede con cortese urgenza la rimozione dell'impiantistica dei laboratori destinati ad aule della succursale del Duca degli Abruzzi	TV095_01 I. MAGISTRALE "DUCA DEGLI ABRUZZI"	0260863740	1.054,00 €
4	081995T/01	Causa utilizzo della stanza 0008, PT, come aula ordinaria, per l'a.s. 2020-21 (emergenza COVID19, recupero spazi all'interno del liceo, con trasferimento già avvenuto della stamperia), si richiede il rivestimento e la messa in sicurezza delle canale passacavo e dei tubi presenti alle pareti, affinché si evitino urti e contatti anche involontari.	TV047_01 LICEO SCIENTIFICO "L. DA VINCI" > P00	0260863702	1.100,27 €
5	081836T/01	In riferimento al prot.081747T del 07/07/2020 si richiede intervento di supporto di personale e mezzi per effettuare il trasloco della sede GHIRADA.	TV123_01 GIORGI-FERMI-[v. Ghirada, 1]	0260863718	22.385,00 €
6	082036T/01	Si chiede l'allestimento di n° 3 punti di alimentazione elettrica per collegamento nuovi apparecchi di rilevazione della temperatura delle persone in ingresso.	TV041_01 I.T.G. "A. PALLADIO" > P00	0260863716	2.213,72 €
7	082022T/01	Si chiede la sostituzione del lucernario (attualmente non apribile) con uno apribile nel soffitto spogliatoio n° 5, di dimensioni cm 200 x 80. Si veda allegato evidenziato in verde.	TV041_01 I.T.G. "A. PALLADIO" > P00	0260863716	10.000,00 €
8		Richiesta per nuova parete REI completa di porta REI come l'esistente nel corridoio del Palladio, a servizio delle aule del Da Vinci	TV041_01 I.T.G. "A. PALLADIO" > P00	0260863716	10.000,00 €
9	082031T/01	Richiesta di fornitura, posa in opera e creazione apertura con porta su parete in cartongesso. Motivazione derivante da separazione del personale causa necessità di distanziamento tra le postazioni di lavoro del personale e conseguente comunicazione tra diversi uffici adiacenti (Studio informatica e studio audiovisivi).	TV041_01 I.T.G. "A. PALLADIO" > P01	0260863716	728,04 €
10	081972T/01	Richiesta per avvio a.s. 2020-2021 MISURE ANTICOVID-19 Priorità_3 Sostituzione tappeto sintetico campo da calcio giardino lato sud sede, allo stato inutilizzabile poiché reso pericolosamente scivoloso dalla presenza di limacci sviluppatasi negli anni	TV137_01 LICEO CLASSICO "A. CANOVA" > AREE ESTERNE	0260863706	30.250,00 €
11	081971T/01	Richiesta per avvio a.s. 2020-2021 MISURE ANTICOVID-19 Priorità_2 Pavimentazione percorso scala antincendio cancello cortile sede centrale	TV137_01 LICEO CLASSICO "A. CANOVA" > AREE ESTERNE	0260863706	4.278,00 €
12	081970T/01	Richiesta per avvio a.s. 2020-2021 MISURE ANTICOVID-19 Priorità_1 Rifacimento scala in materiale ligneo marcia accesso giardino retro edificio e non più utilizzabile	TV137_02 LICEO CLASSICO "A. CANOVA" > AREE ESTERNE	0260863708	3.900,00 €
				TOTALE	90.219,42 €

Progressivo	Protocollo	Descrizione Intervento	Stabile Intervento	Codice Anagrafe Regionale Edilizia Scolastica	Importo di progetto + IVA 22%
POLO DI CONEGLIANO					
13	081777T/01	Lab. TEA: sono presenti delle infiltrazioni dalle vetrate del tetto che hanno rovinato le pareti del locale. Il locale sarà parzialmente destinato ad uso di aula (esigenze Covid) e pertanto necessita di ripristino e sanificazione delle pareti. Si confida in un intervento sollecito	CN038_02 I.T.I.S. "G.GALILEI" (officine) > P00	0260213772	3.392,00 €
14	081788T/01	Buongiorno, si chiede la rimozione delle pareti divisorie tra l'aula n. 68 e 69 e l'aula 1012 e 1011 per creare due aule grandi al posto di quattro aule piccole ed ottenere il distanziamento richiesto dalla situazione attuale. Cordiali saluti.	CN042_01 I.S.I.S.S. "F.DA COLLO"	0260213707	3.392,00 €
15	081802T/02	Liceo scientifico lab di fisica 2, si chiede con la massima urgenza la presenza di un idraulico, per chiudere e togliere i tubi dell'acqua dal bancone centrale del laboratorio.	CN048_01 LICEO SCIENTIFICO "MARCONI" (v.Kennedy)	0260213714	500,00 €
16	082019T/01	RICHIESTA per avvio a.s. 2020-2021 MISURE ANTICOVID-19 Liceo scientifico piano terra lato nord, si chiede di collocare almeno 3 prese elettriche sulla parete confinante all'archivio.	CN048_01 LICEO SCIENTIFICO "MARCONI" (v.Kennedy)	0260213714	1.742,52 €
17	081818T/01	Emergenza Coronavirus: Necessità di adeguamento dei locali per la didattica. Realizzazione di una calata con punti presa elettrici e dati necessari per la rotazione degli arredi atta ad ottenere una maggiore presenza di allievi in aula. Si richiede un intervento immediato	CN130_01 I.P.S.I.A. "PITTONI" (Edificio Principale) > P01	0260213704	2.991,64 €
18	081863T/01	RICHIESTA per avvio a.s. 2020-2021 MISURE ANTICOVID-19 Aule 68-66 Necessità di ampliare i locali per la didattica. Si richiede l'abbattimento della parete in comune con il locale 0025, per realizzare un'unica aula di dimensioni adeguate ad accogliere gli studenti in sicurezza e nel rispetto delle nuove norme emanate. Si richiede un intervento immediato	CN130_02 I.P.S.I.A. "PITTONI" (Officine) > P00	0260213705	13.215,68 €
19	081867T/01	RICHIESTA PER AVVIO A.S. 2020/21 MISURE ANTI COVID-19 Demolizione muro divisorio tra aula 1 e 2 e mantenimento funzionale interruttori di sicurezza	CN028_01 I.T.A.S. "CERLETTI" SEDE CORPO A > P00	0260213797	1.696,00 €
20	081857T/01	RICHIESTA PER AVVIO A.S. 2020/21 MISURE ANTI COVID-19 Demolizione muro divisorio tra aula 5 e 5A e spostamento lavagna	CN028_05 I.T.A.S. "CERLETTI" EX I.P.S.A.A. CORAZZIN > P00	0260213796	1.696,00 €
21	081859T/01	RICHIESTA PER AVVIO A.S. 2020/21 MISURE ANTI COVID-19 Demolizione muro divisorio tra aula 6 e 7 e spostamento lavagna LIM	CN028_05 I.T.A.S. "CERLETTI" EX I.P.S.A.A. CORAZZIN > P00	0260213796	2.096,00 €
22	081843T/01	RICHIESTA PER AVVIO A.S. 2020/2021 MISURE ANTI COVID-19. Spostamento porta ingresso aula piano terra angolo sud est.	CN028_08 I.T.A.S. "CERLETTI" BIENNIO EX LATTERIA > P00	0260213798	1.750,00 €
23	081854T/01	RICHIESTA PER AVVIO A.S. 2020/21 MISURE ANTI COVID-19 Spostamento porta ingresso aula piano 1^ angolo sud est	CN028_08 I.T.A.S. "CERLETTI" BIENNIO EX LATTERIA > P01	0260213798	1.750,00 €
24	081862T/01	RICHIESTA PER AVVIO A.S. 2020/21 MISURE ANTI COVID-19 Demolizione muro divisorio tra aula 14 e 15 e spostamento lavagna LIM	OD106_01 I.T.A.S. "CERLETTI" EX I.P.S.A.A. "CORAZZIN" > P01	0260513802	2.096,00 €
				TOTALE	36.317,84 €

Progressivo	Protocollo	Descrizione Intervento	Stabile Intervento	Codice Anagrafe Regionale Edilizia Scolastica	Importo di progetto + IVA 22%
POLO DI CASTELFRANCO					
25	081930T/01	RICHIESTA PER AVVIO A.S. 2020-21 MISURE ANTI COVID-19: PARETE DIVISORIA A PANNELLI RIMOVIBILI PER AULA MAGNA PER RICAVARE DUE SPAZI PER SDOPPIAMENTO CLASSI.	CV031_01 I.T.C.G. "A. MARTINI" > P00	0260123729	20.030,50 €
26	081744T/01	Richiesta urgente di abbattimento parete divisoria in cartongesso tra le aule 0019 e 0020 PT per ricavare uno spazio unico di dimensioni adeguate. Già effettuato sopralluogo con Ing. Tufaro e Luisotto.	CV119_01 I.S.I.S. "ROSSELLI" (v.rizzetti) > P00	0260123728	5.750,91 €
27	081949T/01	Richiesta per avvio a.s. 20/21 misure anti COVID-19 Installazione lavandino per uso laboratoriale pomeridiano] + RICA VO BAGNI	CV119_01 I.S.I.S. "ROSSELLI" (v.rizzetti) > P00	0260123728	4.317,47 €
28	081936T/01	Richiesta per avvio a.s. 20/21 misure anti COVID-19 Installazione rete elettrica e cablaggio dell' isola centrale per consentire il distanziamento sociale previsto dal manuale operativo	CV119_01 I.S.I.S. "ROSSELLI" (v.rizzetti) > P01	0260123728	10.017,62 €
				TOTALE	40.116,50 €

Progressivo	Protocollo	Descrizione Intervento	Stabile Intervento	Codice Anagrafe Regionale Edilizia Scolastica	Importo di progetto + IVA 22%
POLO DI MONTEBELLUNA					
29	081742T/01	Si richiede lo spostamento all'esterno del locale "centralino" del rilevatore di presenze per adeguamento alle norme di sicurezza.	MB030_02 I.T.C.G. "EINAUDI-SCARPA" (COMMERCIALE) > P00	0260463743	392,51 €
				TOTALE	392,51 €

Progressivo	Protocollo	Descrizione Intervento	Stabile Intervento	Codice Anagrafe Regionale Edilizia Scolastica	Importo di progetto + IVA 22%
POLO DI ODERZO					
30	082121T701	INTERVENTO PER AVVIO ANNO SCOLASTICO 2020/21 MISURE ANTICOVID-19. EX AULA DISEGNO ORA AULA RICEVIMENTO GENITORI. RIMUOVERE E SMALTIRE PAVIMENTAZIONE IN GOMMA, SUCCESSIVA PULIZIA E SANIFICAZIONE DEL LOCALE, SIGILLATURA STAGNA DEL POZZETTO FOGNATURA ESISTENTE, TINTEGGIATURA GENERALE, COMPRESA MESSA IN SICUREZZA DI PARTI ELETTRICHE SE NECESSARIO.	ML037-01 ISS SCARPA	0260493757	6.768,85 €
31	082136T701	Assegnato a Misura: [Richiesta: REALIZZAZIONE PARETE SCORREVOLE INSONORIZZATA DI DIVISIONE PRESSO L'EX PALESTRA DELL'ISTITUTO COME DA PREVENTIVO ED ESECUZIONE DITTA ODDICINI SRL DEL 5.8.2020 CHE SI TRASMETTE IN ALLEGATO.	ML037-01 ISS SCARPA	0260493757	27.200,80 €
32	081850T/01	RICHIESTA PER AVVIO ANNO SCOLASTICO 2020/21 - MISURE ANTICOVID-19 Si richiede l'adeguamento dell'impianto elettrico nell'aula che sarà ricavata dalla divisione con elementi mobili dell'Aula Magna 223 Si allega prospetto con indicazione provvisoria della parte mobile	OD029_01 I.T.C.G. "SANSOVINO"	0260513754	563,81 €
33	081848T/01 E 082111T/01	RICHIESTA PER AVVIO ANNO SCOLASTICO 2020/21 - MISURE ANTICOVID-19 L'aula 031 ospitava il deposito teatro. nell'anno scolastico l'aula è stata destinata a laboratorio del legno per liberare l'aula 043 a scopi didattici. Si richiede l'installazione di un quadro elettrico adeguato alla strumentazione presente nell'aula 031. [Richiesta: INTERVENTO AVVIO ANNO SCOLASTICO 2020/21 MISURE ANTICOVID-19: REALIZZAZIONE DI PARETE MOBILE NELL'AULA MAGNA SECONDO L'OFFERTA PERVENUTA DALLA DITTA ODDICINI SRL CHE SI ALLEGA ALLA MAIL INVIATA AL PI VENDRAMIN IN DATA ODIERNA.	OD029_01 I.T.C.G. "SANSOVINO"	0260513754	16.335,00 €
34	081890T/01	RICHIESTA per avvio a.s. 2020-2021 MISURE ANTICOVID-19 Suddivisione spazio Aula Magna/Biblioteca, Accolta raggruppamento due aule (105/106 e 107/108) Accolta demolizione parete divisoria 204/20	OD120_01 OBICI-[v. Stadio, 2/A]	0260513727	13.866,83 €
35	082168/T	Richiesta: LAVORI COVID-19: EFFETTUARE LA CHIUSURA CON TAMPONAMENTO E IN PROSEGUIMENTO DELLA PARETE GIA' ESISTENTE DI DIVISIONE DEL LABORATORIO AUTOMAZIONE PER FORMAZIONE DI NUOVA AULA. NUOVA PARETE IN DOPPIA LASTRA DI CARTONGESSO CON INTERPOSTO MATERASSINO IN LANA DI ROCCIA. VEDI ALLEGATO.	OD120_02 ISS OBICI	0260513727	4.947,62 €
				TOTALE	69.682,91 €

Progressivo	Protocollo	Descrizione Intervento	Stabile Intervento	Codice Anagrafe Regionale Edilizia Scolastica	Importo di progetto + IVA 22%
POLO DI VITTORIO VENETO					
36	081831T/01	RICHIESTA PER AVVIO AS 2020/2021 MISURE ANTICOVID 19 - Bussola antistante l'ingresso principale al fine di permettere l'uso flessibile dello spazio (atrio) per esigenze didattiche mediante l'utilizzo di laboratori mobili.	VV114_04 I.P.S.S.A.R. "A. BELTRAME" NUOVA SEDE	0260923768	20.000,00 €
37	081830T/01	RICHIESTA PER AVVIO AS 2020/2021 MISURE ANTICOVID 19 - Sistemare l'ingresso lato nord per accesso a piano terra e per accesso da scala antincendio a secondo piano, per evitare il calpestio dell'aiuola, con posizionamento di idonea pavimentazione o copertura ai fini della sicurezza. Contatti già presi con Geom. Turato. Stima di spesa € 3000,00 al netto dei piastroni.	VV114_04 I.P.S.S.A.R. "A. BELTRAME" NUOVA SEDE	0260923768	3.418,25 €
38	081896T/01	RICHIESTA per avviso a.s. 2020-2021 MISURE ANTICOVID-19	VV135_01 IST. D'ARTE "B. MUNARI" SEDE	0260923724	4.700,00 €
39	082147T/01	MISURE ANTICOVID-19: REALIZZAZIONE PARETE MANOVRABILE CON INSONORIZZAZIONE 50 dB DA INSTALLARE NELL'AULA MAGNA DELL'ISTITUTO (PREVENTIVO DITTA ODDICINI SRL ALLEGATO)	VV135-02 IST. D'ARTE MUNARI AMPLIAMENTO	0260923783	18.353,86 €
40	081893T/01	Richiesta per avvio a.s. 2020/2021 "Misure Anticovid-19": per rendere sufficientemente capienti le aule, è indispensabile lo sgombero di arredi e lo spostamento di alcuni arredi tra gli edifici che ospitano i vari indirizzi di studio. Ci si riserva di inviare, entro la giornata odierna, l'elenco aggiornato degli arredi al geom. Turato (come da accordi verbali precedentemente intercorsi con lo stesso)	VV085_01 LICEO CLASSICO "M. FLAMINIO" (SEZ. SCIENTIFICA ANNESSA)	0260923775	5.203,00 €
				TOTALE	51.675,11 €